

### Durante todo el mes



#### ► ¡EN AGOSTO VISITA LOS PARQUES NATURALES!

##### PARQUE NATURAL DEL MONTGÓ

El parque natural del Montgó se eleva hasta los 753 m de altitud y alcanza el mar en el cabo de San Antonio, donde da cobijo a la reserva natural de los fondos marinos. La naturaleza caliza de la roca favorece la formación de multitud de cuevas.

La geología combinada con el clima posibilitan la aparición y distribución de más de 650 especies diferentes de flora.

Rutas del parque natural del Montgó:

1. Benimaquia-Coll de Pous
2. Jesús Pobre-Cima
3. Raco del Bou-Cova del l'Aigua
4. Camino de la colonia-Cova del gamell
5. Camino de la colonia-Cima
6. Campo de tiro-Cima
7. Torre del Gerro-Molins
8. Área recreativa-Molins
9. Cabo de San Antonio-Puerto de Jávea

Para un mayor conocimiento del Parque Natural, sus rutas, su fauna y flora, es recomendable visitar el Centro de Interpretación, ubicado en: **Finca Bosc de Diana. Camí San Joan nº1, Dénia.**

<https://parquesnaturales.gva.es/es/web/pn-el-montgo>

##### PARQUE NATURAL DE LA MARJAL PEGO-OLIVA

El Parque Natural del Marjal de Pego-Oliva es una zona húmeda situada entre las provincias de Valencia y Alicante, en los municipios de Oliva y Pego, con una extensión de 1.255 hectáreas. Este marjal se halla en el centro de la herradura montañosa formada por las sierras de Mostalla, Migdia y Segària.

Sus principales características son una gran biodiversidad y la excelente calidad de sus aguas, así como su cantidad. Existen dos ríos principales que recorren el marjal: el Bullent o Vedat, en la parte norte, y el Racons o Molinell, en la sur. Además, encontramos numerosos afluentes y manantiales, conocidos estos últimos en la zona con el nombre de "ullals".

<https://parquesnaturales.gva.es/es/web/pn-marjal-de-pego-oliva>

## Durante todo el mes



### ► PASEO A CABALLO POR LA MARJAL

Disfrutar del paisaje que nos ofrece la Marjal de Oliva-Pego es una de las mejores experiencias que podemos vivir, ¡y qué mejor que hacerlo a caballo!

Anímate a adentrarte en los distintos senderos que te ofrece el parque natural, que está lleno de vida.

**Horario:** de martes a domingo, desde las 9h hasta las 21h.

**Lugar:** centro hípico Oliva Nova (Partida Senda De l'Olivar).

**Inscripción previa:** por teléfono al 607 340 713, o en la web [www.centrohipicoolivanova.es](http://www.centrohipicoolivanova.es)



### ► VISITA LOS MUSEOS GALARDONADOS POR LA "Q" DE CALIDAD TURÍSTICA

Todos los días excepto los lunes tienes la oportunidad de visitar los museos de Oliva, todos ellos situados en edificios históricos rehabilitados:

- Museo Arqueológico (s. XVIII), Calle Les Moreres, 38
- Museo Etnológico (ss. XV-XVIII), Calle Tamarit, 2-4
- Museo Casa Mayans (s. XVIII), Calle Mayor, 12

**Horarios:**

Martes a sábado: 10:30h a 13:30h y de 17:00h a 19:30h.

Domingo: 11:30h a 13:00h.

¡Ven y adéntrate en el corazón de la ciudad!

**Entrada gratuita**

[www.olivaturismo.com](http://www.olivaturismo.com)

## Durante todo el mes



### ▶ VERANO ACTIVO

🕒 20:15 h.

Animación deportiva, gratuita y abierta a todos los públicos.

Lunes: Yoga (estiramientos, relax, desconexión)

Martes: Booty Fit (glúteo, abdomen, piernas)

Miércoles: Balla Cub (bachata, salsa, diversos estilos)

Jueves: Body (fuerza, coordinación, abdomen)

Viernes: Cardio Box (cardio, abdomen, piernas)

**Lugar:** zona deportiva playa Mitja Galta (junto al Club Náutico).

Recuerda llevar toalla y una botella de agua.



### ▶ TAI CHI EN LA PLAYA DE OLIVA

¡Empieza el día de la mejor manera posible, practicando Tai Chi mientras escuchas el sonido del mar, sientes la arena y observas la belleza de la naturaleza!

#### Programación:

- Playa Aigua Blanca (al lado de Cruz Roja): de lunes a jueves, de 8:15 a 9:15h.

- Playa Aigua Morta: martes y jueves, de 19:00 a 20:00h.

**Información y reservas:** por teléfono al 646 173 953, o en la web [www.centrouma.com](http://www.centrouma.com)

**Plazas limitadas**



## Durante todo el mes



### ► ESCUELA DEPORTIVA MUNICIPAL

¡No te pierdas la gran oferta deportiva de este verano!

Encuentra el deporte que más te guste y disfrútalo en nuestras instalaciones. Puedes elegir entre pádel, atletismo, balonmano playa, patinaje artístico, voley playa, vela, y muchos otros.

**Lugar:** Polideportivo Municipal (C/ Gabriel Miró, 32)

**Información:** por teléfono al 96 285 02 21, o por e-mail a [administracionsem@gmail.com](mailto:administracionsem@gmail.com)



### ► AUTOCINE DRIVE-IN

🕒 21:30 h.

¡Ven a disfrutar de una cartelera inmejorable en familia o con amigos al aire libre mientras disfrutas de una agradable cena!

**Miércoles: día del espectador**

**Horario:** abierto todos los días (visionado de películas a partir de las 21:30h aprox.)

**Lugar:** Partida Deveses, 27. Dénia.

**Información:** [www.autocinedrivein.com](http://www.autocinedrivein.com)

## Durante todo el mes



### ► MÚSICA EN DIRECTO

¡Disfruta de las noches de verano en lugares mágicos mientras escuchas música en directo!

#### **HOTEL FONT SALADA**

Lugar: Camino Sant Pere, s/n (carretera N-332, km. 210).

Horario: jueves, sobre las 21:30h.

#### **RESTAURANTE LA SOTA**

Lugar: Av. Muntanyars, 26. Playa de Oliva.

Horario: viernes, de 19:00h a 21:00h.

#### **CAMPING PEPE**

Lugar: Partida Aigua Morta, 75. Playa de Oliva.

Horario: sábados, a partir de las 18:30h.

#### **RESTAURANTE EL NÀUTIC**

Lugar: C/ Alfons el Magnànim, 41. Playa de Oliva.

Horario: domingos, de 13:30h a 14:30h y de 17:30h a 19:30h.



### ► CONSULTORIO MÉDICO EN LA PLAYA

El consultorio auxiliar médico de la playa de Oliva, estará abierto hasta el 30 de agosto en horario de lunes a viernes, de 8 h a 15 h.

Las urgencias se atenderán en el Centro de Salud de Oliva (C/ Historiador Bernardí Llorca, 3).

El horario y las fechas de atención al público se podrán modificar si cambian las circunstancias.

**Horario:** lunes a viernes, de 8 a 15 h.

**Lugar:** C/ Anguila, 13. Playa de Oliva.

## Durante todo el mes



### ► CHIRINGUITOS EN LA PLAYA

¡Disfruta del verano en Oliva!

A lo largo de casi 10 km. de playa, te esperan 10 chiringuitos únicos con gastronomía local, cócteles refrescantes, y una variedad de música que te encantará. Sumérgete en el ambiente vibrante y relajado de nuestros chiringuitos!

#### Ubicación de norte a sur:

Playa Terranova-Burguera: Llampuga, Xirikiko

Playa Pau-Pi: Rumbo 90

Playa Aigua Blanca: Malamar, Kuk vermell, L'ambatà

Playa Rabdells: Replanell

Playa Aigua Morta: Beach Club Oliva Nova, Sunset

Playa Les Deveses: Oli-ba-ba

Déjate llevar por el encanto del mar y disfruta de vistas espectaculares ¡No te lo pierdas!

¡Te esperamos para vivir momentos inolvidables bajo el sol!







### ► SUMMER MARKET

🕒 19:00 h.

El Summer Market es un lugar donde se respira buen ambiente y en el cual se unen ocio, comercio, gastronomía, arte y música a tan solo 50 m. del mar.

Se trata de un recinto donde podrás encontrar diferentes tipos de comida en las famosas food trucks, mientras escuchas música en directo y los más pequeños disfrutan de la zona infantil (con hinchables, juegos y actividades).

Habrà actuaciones de diferentes tipos todos los días!

**Horario:** de 19:00h a 00:00h.

**Ubicación:** Calle del Lledoner, 1. Playa de Oliva.



## Durante todo el mes



### ► ¡EN AGOSTO DISFRUTA DE LAS EXCURSIONES DE UN DÍA A IBIZA Y FORMENTERA!

Desde el puerto de Denia podrás viajar a Ibiza y Formentera cualquier día de la semana.

Se trata de excursiones (viajes de ida y vuelta en el día) en un ferry rápido. ¡Estarás en la isla en poco más de dos horas!

**Servicio disponible de junio a octubre.**

**Lugar:** Estación Marítima, s/n. Denia.

**Información y reservas:** [www.balearia.com](http://www.balearia.com) o en cualquier agencia de viajes de Oliva:

- **Viajes El Corte Inglés:** Carretera Gabriel Ciscar, 4. Tlf. 96 296 3748
- **Costa Mediterránea:** Carretera Gabriel Ciscar, 57. Tlf. 96 285 8205
- **Zafiro Tours:** Paseo Padre Antonio Salelles, 12. Tlf. 658 329 225
- **Simetravel:** C/ Alcalde Francisco Llorca, 11. Tlf. 96 010 5066



### ► DISPOSITIVO DE SALVAMENTO, SOCORRISMO Y BAÑO ADAPTADO

El dispositivo incluye 47 socorristas, 3 puntos de baño adaptado, 2 quads de salvamento y 2 motos acuáticas, 2 técnicos en Emergencias Sanitarias y 1 enfermero, más los responsables de posta y un coordinador de playas.

Los nueve km. de costa tienen vigilancia diaria desde las 11:00h hasta las 19:00h, y estará operativo hasta el 12 de septiembre.

El servicio de baño adaptado está situado en las playas de Aigua Morta, Pau Pi y Terranova -Burguera (**cita previa: 656 59 60 30**).

**Horario:**

- Lunes a jueves: 11:00h a 13:00h.
- Viernes a domingo: 11:00h a 13:00h, y 17:00h a 18:30h.





## VIII Cicle Música a la Mar

### DIVENDRES 2

23 h, a la plaça d'Europa, concert 'El gusto es vuestro', tribut a la gira de Víctor Manuel, Ana Belén, Miguel Ríos i Joan Manuel Serrat. A càrrec de l'Associació Artístico-Musical d'Oliva

### DISSABTE 3

22.30 h, a l'Església de Nostra Senyora del Carme, concert de l'Orquestra Clàssica de l'Associació Artístico-Musical d'Oliva

### DIVENDRES 9

23 h, a la plaça d'Europa, concert de MEGÒC

### DIUMENGE 11

19.30 h, a l'església de Nostra Senyora del Carme, concert de la Coral Santa Cecília

### DISSABTE 17

20 h, a la plaça d'Europa, actuació del Grup de Danses Raval i Vila amb la Colla Sarabanda i la Rondalla Agredolç



CULTURA, MÚSICA I  
BIBLIOTEQUES  
AJUNTAMENT D'OLIVA

## Jueves 1 y 15



### ▶ VISITA GUIADA EN CATAMARÁN 🕒 10:00 h.

¡Descubre el Tesoro del Cabo de San Antonio!

Vive una experiencia única en el Parque Natural del Montgó. Únete a la visita guiada a la reserva natural de los fondos marinos del Cabo de San Antonio, disfruta de paisajes espectaculares y descubre la flora y fauna marina desde un catamarán.

¡No te lo pierdas!

**Lugar:** Puerto de Denia

**Información y reservas:** por teléfono al 96 642 3066, o por e-mail a [info@mundomarino.es](mailto:info@mundomarino.es)

## Viernes 2, 9, 16, 23 y 30



### ▶ DIA DE MERCADO 🕒 08:30 h.

El mercado de Oliva, uno de los más conocidos de la provincia de Valencia, ofrece todos los viernes del año una gran variedad de productos de la tierra (fruta y verdura de temporada), ropa, calzado y complementos varios.

También recomendamos visitar el Mercado Municipal, abierto de lunes a sábado en horario de mañana. ¡Déjese seducir por la singularidad del edificio y la calidad de los productos ofrecidos!

**Lugar:** Paseo Lluís Vives.

## Domingo 4, 11, 18 y 25



### ▶ MERCADILLO DE VERANO EN LA PLAYA 🕒 18:30 h.

Todos los domingos visita el mercado ambulante de verano situado en la playa de Pau-Pi (al lado del Club Náutico).

Encontrarás gran variedad de artículos de artesanía, ropa de segunda mano, cerámica, manualidades, souvenirs, etc.

¡No te lo pierdas!

**Ubicación:** C/ Alfons V el Màgnanim (Mitja Galta).

## Martes 6, 13, 20 y 27



### ► PARTIDA DE RASPALL

🕒 17:00 h.

El "Raspall" es un deporte que antiguamente se jugaba en las calles de muchos pueblos. En Oliva este deporte continúa practicándose y cada vez cuenta con más seguidores. Todos los martes acércate al trinquete, y disfruta de las partidas de aficionados y profesionales.

**Lugar:** Nuevo Trinquete de Oliva (Paseo Francisco Brines, s/n).

**Organiza:** Club Pilota de Oliva.

## Miércoles 7, 14, 21 y 28



### ► VISITA GUIADA POR EL CENTRO HISTÓRICO 🕒 19:00 h.

Divertida ruta teatralizada apta para toda la familia. Descubrirás las calles de la villa cristiana de Oliva, parte de su raval morisco y algún secreto. ¡No te la pierdas!

#### Inscripción previa obligatoria en Tourist Info Oliva:

Paseo Lluís Vives s/n. (al lado del Mercado Municipal)

**Teléfono:** 96 285 55 28

**E-mail:** [oliva@touristinfo.net](mailto:oliva@touristinfo.net)

**Lugar de salida:** Paseo Lluís Vives s/n. (junto al Mercado Municipal).

**Actividad gratuita.**

## Jueves 8

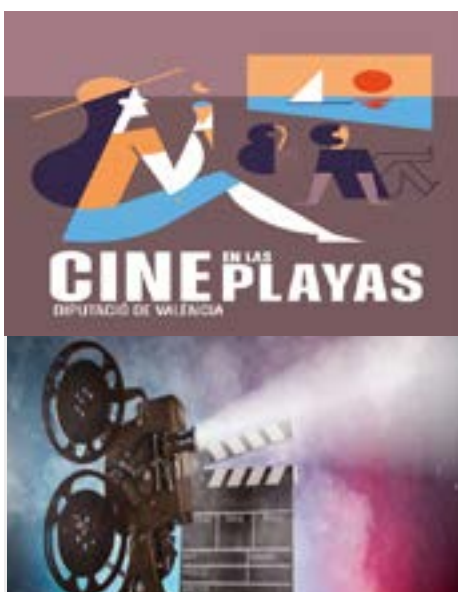

### ► CINE DE VERANO EN LA PLAYA

🕒 22:00 h.

¡Este verano no te pierdas la sesión de cine en la arena!

Ven a disfrutar de una película en familia o con amigos en un lugar mágico.

Se proyecta la película **"El gato con botas: el último deseo"**

**Lugar:** Plaza Europa (en la arena). Playa Pau-Pi.

**Actividad gratuita.**



## Sábado 10



### ▶ VORAMAR 2024 - FERIA DEL COMERCIO ⌚ 19:00h a 00:00h

Sólo el sábado 10 de agosto no te pierdas la Feria del Comercio VORAMAR 2024.

La playa de Oliva se llenará de comercios locales para acercar una oferta comercial de calidad a todos sus vecinos y visitantes.

¡Encontrarán productos de alta calidad, una atención al cliente personalizada y precios altamente competitivos!

**Horario:** de 19:00h a 00:00h.

**Ubicación:** C/ Mar Mediterrània, C/ Bellreguard y C/ Almirall Roger de Llauria (Playa de Oliva).

**Organiza:** Asociación de Comerciantes de Oliva (ACCO).

## Domingo 11



### ▶ LOS MISTERIOS DE LAS DUNAS ⌚ 08:30 h.

Os proponemos un paseo matutino al lado del mar, donde pondremos el foco en aquello que pasa desapercibido para la mayoría de los que visitan nuestras playas.

Exploraremos las dunas de Oliva para conocer los animales y las plantas que en ellas viven y los mecanismos que tienen para sobrevivir en este entorno. Aprenderemos qué es una restinga, conoceremos de cerca la formación de las dunas y veremos las amenazas que afrontan estos delicados espacios.

Si quieres hacer una visita a la playa con una mirada diferente, no dudes en apuntarte a esta actividad gratuita.

**Inscripción previa:** por teléfono al 679 195 227 o por e-mail a [parque\\_pegooliva@gva.es](mailto:parque_pegooliva@gva.es)

**Lugar de inicio:** parking Oliva Nova

**Duración:** 1,5 h. aproximadamente

**Recomendaciones:** protector solar, gorra, agua, ropa cómoda y calzado deportivo.

## Sábado 24



### ▶ HAIKUS EN LA MARJAL

🕒 09:00 h.

En el parque natural de la Marjal de Pego-Oliva queremos explorar la relación arte-naturaleza a través de un taller de poesía. Aprenderemos qué es un haiku, un tipo de composición japonesa que busca plasmar aquellos sentimientos o emociones que nos transmite la naturaleza. Es una clase de poesía muy corta, con una métrica característica y que en muchas ocasiones se puede acompañar de un dibujo o fotografía.

Además, daremos un pequeño paseo por el río Salinar para conocer un poco mejor la Marjal y para inspirarnos en la creación de poemas.

**Inscripción previa:** por teléfono al 679 195 227 o por e-mail a [parque\\_pegooliva@gva.es](mailto:parque_pegooliva@gva.es)

**Lugar de inicio:** parking Muntanyeta Verda

**Duración:** 1,5 h. aproximadamente

**Recomendaciones:** protector solar, gorra, agua, repelente para los mosquitos, cámara fotográfica o móvil, ropa y calzado cómodo.



## EMPRESAS DE TURISMO ACTIVO EN OLIVA

Nuestra localidad cuenta con diversas empresas de turismo activo que ofrecen actividades y mucha diversión para todos los públicos, tanto en el mar como en la montaña.

### DEPORTES NÁUTICOS:

**Oliva Surf:** clases de windsurf, escuela de vela, piragua y bodyboard, escuela de kitesurf, SUP y big SUP, vela ligera, wakeboard y esquí náutico.

Paseo Francisco Brines, 92 - Tel: 662 233 870 - [www.olivasurf.com](http://www.olivasurf.com)

**Club Náutico Oliva:** actividades de regata; cursos de vela, remo y natación; pesca deportiva.

C/ Alfons el Magnànim, 41 - Tel: 962 853 423 - [nauticoliva@gmail.com](mailto:nauticoliva@gmail.com)

**Flyboard water sports:** alquiler de motos de agua (jet ski), flyboard, hoverboard, paddle surf y kayak.

Club Náutico Oliva - Tel: 655 917 502 / 634 748 710 (WhatsApp) - [www.flyboardwatersports.com](http://www.flyboardwatersports.com)

**Kite Oliva:** alquiler de material acuático.

Centro comercial Oliva Nova Golf. C/ Greco, local 12 - Tel: 669 312 001 - [www.kiteoliva.es](http://www.kiteoliva.es)





## EMPRESAS DE TURISMO ACTIVO EN OLIVA



### GOLF

**Oliva Nova Golf:** ofrece clases de golf y pádel. Competiciones de hípica, ciclismo, fútbol y rugby.

Partida Aigua Morta s/n - Tel: 96 285 7666 - [www.olivanova.com](http://www.olivanova.com)



### EQUITACIÓN

**Centro Hípico Oliva:** entre otros servicios, se ofrecen clases de equitación y excursiones a caballo por la playa de Oliva y el Parque Natural La Marjal.

Partida Senda del Olivar, s/n - Tel: 607 340 713 - [www.centrohipicoolivanova.es](http://www.centrohipicoolivanova.es)



### PESCA

#### **Club Nàutico Oliva**

C/ Alfons el Magnànim, 41 - Tel: 962 853 423 - [nauticoliva@gmail.com](mailto:nauticoliva@gmail.com)

#### **Charter Marcel**

Club Nàutico Oliva- C/ Alfons el Magnànim, 41 - Tel: 607 612 800



### KARTING

**Karting Vives:** alquiler de karts y zona infantil.

Carretera N-332, km. 206 - Tel: 96 285 5909 - [www.kartingvives.com](http://www.kartingvives.com)

### SENDERISMO Y CICLOTURISMO

**Tracks and Pedals:** actividades de geocaching, rutas en bicicleta (mountainbiking, roadcycling), alquiler de bicicletas y hiking.

C/ Isaac Albéniz, 50 - Tel: 646 067 264 - [www.tracksandpedals.es](http://www.tracksandpedals.es)

## Conoce el entorno de Oliva

El entorno de nuestra ciudad tiene mucho que ofrecer. Te proponemos diferentes opciones para que puedas conocerlo un poco más. Empieza el viaje. ¿Te animas?



### RUTAS DE OLIVA

Existen 6 rutas que os permitirán disfrutar de la naturaleza y los paisajes de Oliva. Dos recorridos por senda, dos también aptos para bicicleta y dos semi-urbanas. Pasea entre plantas aromáticas, árboles nobles como carrascas y nogales, campos de naranjos y la Marjal Pego-Oliva.

#### ► SENDERO PUIG COVATELLES

Desde la urbanización Panorama II, se inicia una ruta interesante hacia la cima del Puig de Covatelles. A lo largo del trayecto se puede observar el bosque típicamente mediterráneo y algunas construcciones rurales de interés.

**Punto de inicio:** Urbanización Panorama II

**Distancia:** 2,4 km

**Duración:** 1 hora

**Dificultad:** media

#### ► SENDERO "PUIG DEL FRARE" Y "FONT M<sup>a</sup> ROSA"

La ruta de la Font de Maria Rosa es una de las más singulares del término municipal de Oliva, que pasa también por los términos de Villalonga y la Font d'en Carròs. El itinerario comienza en la urbanización Panorama II, y asciende hasta la cima del Puig del Frare, uno de los puntos más elevados de Oliva, donde se contemplan unas magníficas vistas de las costas de las comarcas de La Safor y La Marina.

**Punto de inicio:** Urbanización Panorama II

**Distancia:** 2,5 km

**Duración:** 1 hora

**Dificultad:** media

#### ► SUBIDA AL CASTILLO DE SANTA ANNA

Esta ruta se puede iniciar desde la calle del Niño. A unos 50 metros nos desviamos por la calle de la subida del calvario e inmediatamente iniciamos la subida por la senda que conduce al castillo de Santa Anna. Llegamos a la cima de la montaña desde donde se divisan unas magníficas vistas panorámicas del centro histórico, las playas y el parque natural de la Marjal Pego-Oliva.

**Punto de inicio:** Calle Calvario

**Distancia:** 1 km

**Duración:** 20 minutos

**Dificultad:** baja



## RUTAS CICLOTURÍSTICAS

### ▶ CAMINO NATURAL DE LA SAFOR – DE OLIVA A GANDIA

La ruta transcurre por el antiguo trazado del ferrocarril Carcaixent-Dénia, considerado como el tren de vía estrecha más antiguo de la Península (1864), construido para el comercio de la naranja y de la seda. La ruta se puede iniciar en Oliva al final del Paseo de Joan Fuster, siguiendo el carril bici hacia el municipio de Piles. El trazado es recto y cómodo, y durante el recorrido se pueden observar infraestructuras de riego en las parcelas de naranjos. El camino sigue hasta la ciudad de Gandia. Una vez allí se puede acceder hasta el Parque de la Estación donde se encuentra una antigua locomotora restaurada y expuesta como escultura.

**Punto de inicio:** Carril bici Oliva-Gandia

**Distancia:** 6,5 km

**Duración:** 2 horas 30 minutos

**Dificultad:** baja

### ▶ EN BICI POR EL XIRICULL

El recorrido se inicia en el cruce entre el Paseo de Ladrillares y el Camí de la Carrasca. El trayecto tiene una pendiente suave a lo largo de la zona de les Mines, y empieza a ascender a partir del Pujalet hasta llegar a la Font del Xiricull. Desde el camino de la Santa Fe se regresa a Oliva, pasando por la montaña de Cavall Bernat.

**Punto de inicio:** Paseo Ladrillares

**Distancia:** 5 km

**Duración:** 2 horas

**Dificultad:** media

### ▶ EN BICI A LA FONT SALADA Y PARQUE NATURAL MARJAL PEGO-OLIVA

Desde Oliva tomamos la carretera de Pego por la calle Isaac Newton. Al terminar dicha calle da comienzo el carril bici, que a través de los campos de naranjos atraviesa la rambla del Río Gallinera y nos lleva por el camino que transcurre paralelo a la autopista AP7. Al terminar este camino, girando a mano derecha pasaremos por el Hotel Font Salada y llegaremos al manantial de la Font Salada y sus aguas reconocidas tradicionalmente como beneficiosas frente a enfermedades dermatológicas. Es un excelente lugar para tomar un baño tanto en invierno como en verano, puesto que las aguas mantienen una temperatura constante durante todo el año. Desde la Font Salada, siguiendo el cauce del Río Bullent, podemos llegar hasta el paraje de la Muntanyeta Verda, desde el cual nos podemos adentrar en el Parque Natural de la Marjal Pego-Oliva.

**Punto de inicio:** C/ Isaac Newton (Pol. Ind. El Brosquil)

**Distancia:** 4,5 Km. hasta la Font Salada

**Duración:** 15 min. hasta la Font Salada

**Dificultad:** baja